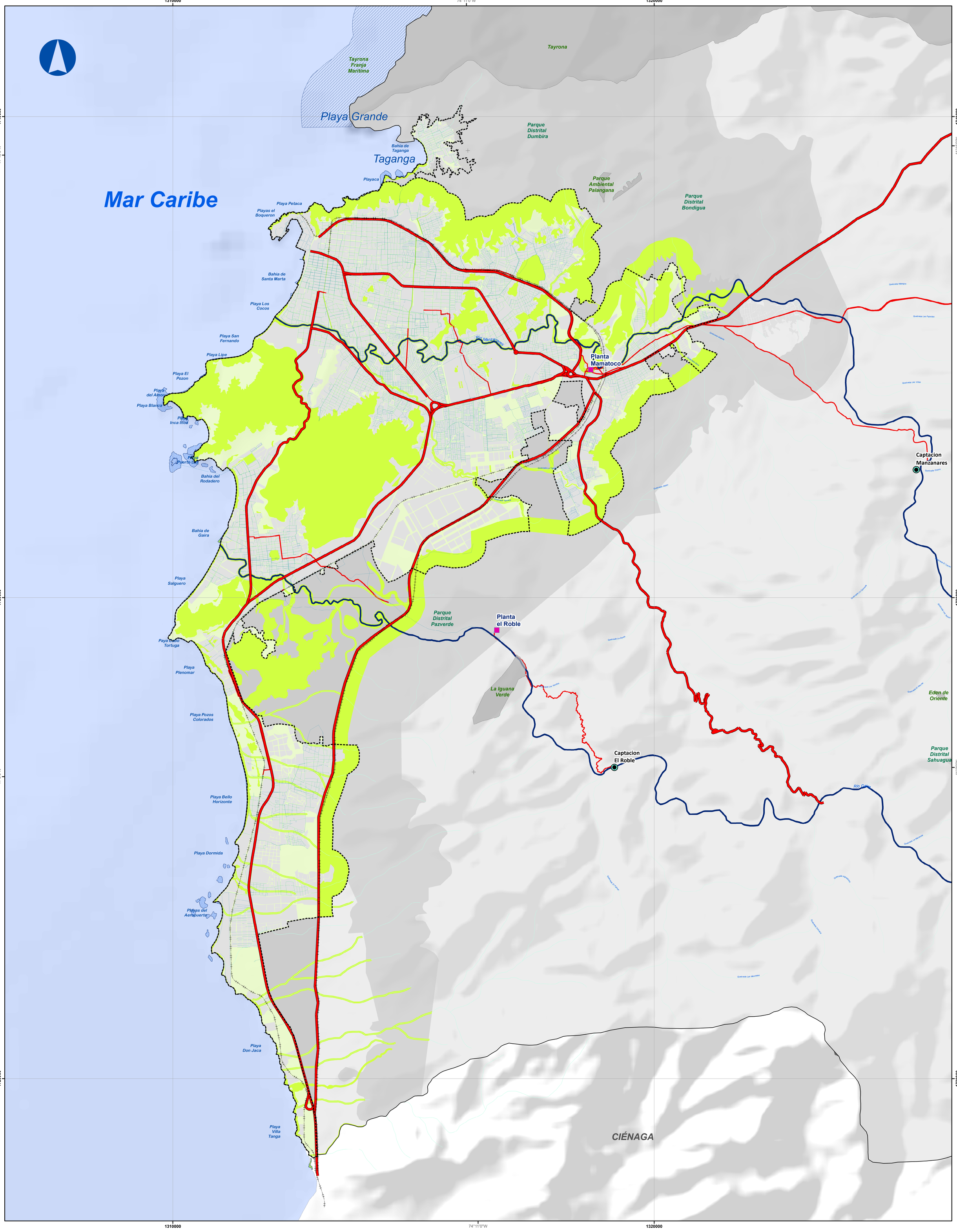


SANTA MARTA
El cambio es imparable

SECRETARÍA DE PLANEACIÓN DISTRITAL

P.O.T 500 Plan de Ordenamiento Territorial Santa Marta 2020 -2032

**CONVENCIONES**

**HIDROGRAFÍA**
- Drenaje Doble
- Drenaje Sencillo
- Isla
- Pantano
- Banco Arena
- Cienaga
- Embalse
- Laguna

**TRANSPORTE**
- Via Ferrea
- Via Tipo 1
- Via Tipo 2
- Via Tipo 3
- Via Tipo 4

**LÍMITES**
- Perímetro Urbano
- Límite Distrital
- Límite Municipal
- Límite Departamental
- Expansión Propuesta

**LEYENDA**

**REDES DEL SISTEMA DE ACUEDUCTO**
- Plantas_de_tratamiento
- Puntos de Captación
- Principales_Cuencas_Urbanas
- Red de Distribución
- Captación R. Manzanares
- Captación R. Piedras
- Captación R. Gaira

**SUELO DE PROTECCIÓN**
- Continental
- Marino

**LOCALIZACIÓN GENERAL**

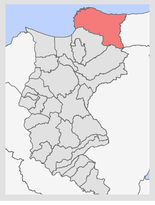

GEOGRAFÍA URBANA

**CONSULTOR**

**NOTAS:**

TODO TRAZADO FUERA DEL PERÍMETRO MUNICIPAL ES INDICATIVO.

**FUENTES:**

CARTOGRÁFICA: INSTITUTO GEOGRÁFICO AGUSTÍN CODAZZI - IGAC 1:2.000

TEMÁTICA:

**DATOS INFORMACIÓN ESPACIAL**

SISTEMA DE COORDENADAS: MAGNA COLOMBIA BOGOTÁ
SISTEMA DE PROYECCIÓN: TRANSVERSE MERCATOR
DATUM: MAGNA
FALSO ESTE: 1.000.000,0000
FALSO NORTE: 1.000.000,0000
LONGITUD DE ORIGEN: -77,0775
LATITUD DE ORIGEN: 4,5962
FACTOR DE ESCALA: 1,0000
UNIDADES: METROS

VIRNA LIZI JOHNSON SALCEDO
Alcaldesa

CARLOS ELIAS ROBLES VEGA
Presidente del Concejo

RAÚL JOSÉ PACHECO GRANADOS
Secretario de Planeación

DARIO LINERO MEJÍA
Secretario General del Concejo Distrital

**CONTENIDO:**

# REDES DEL SISTEMA DE ACUEDUCTO

**ESCALA DE IMPRESIÓN:** 1:30.000 **ESCALA DE TRABAJO:** 1:5.000

1 cm equivale a 300 metros

0 250 500 1.000 1.500 2.000 Metros

**FECHA:** OCTUBRE DE 2020

**ARCHIVO:** FU-23. Redes del Sistema de Acueducto.MXD

**MAPA FU 23**