

PLAN DE ORDENAMIENTO TERRITORIAL 2000-2009

MBA

AMENAZAS Y RIESGOS



GF-08

CONVENCIONES

- Puntos de Interés
- Zona Urbana
- Areas de Riesgo
- Areas Inundables
- Areas Críticas de Inclinamiento
- Areas de Suelos Inestables Potenciales
- Areas de Tumbos Potenciales

CONVENCIONES

- Hidrografía
- Quebrada
  - Río
  - Vía

**CARTOGRAFIA BASE**  
 Aerial: 1:50,000 (1985), 1:25,000 (1992)  
 Carta Topográfica: 1:50,000 (1985), 1:25,000 (1992)  
 Carta Topográfica: 1:50,000 (1985), 1:25,000 (1992)  
 Escala: 1:50,000 (1985), 1:25,000 (1992)

**CARTOGRAFIA TEMÁTICA**  
 Carta Topográfica: 1:50,000 (1985), 1:25,000 (1992)  
 Carta Topográfica: 1:50,000 (1985), 1:25,000 (1992)  
 Carta Topográfica: 1:50,000 (1985), 1:25,000 (1992)  
 Escala: 1:50,000 (1985), 1:25,000 (1992)

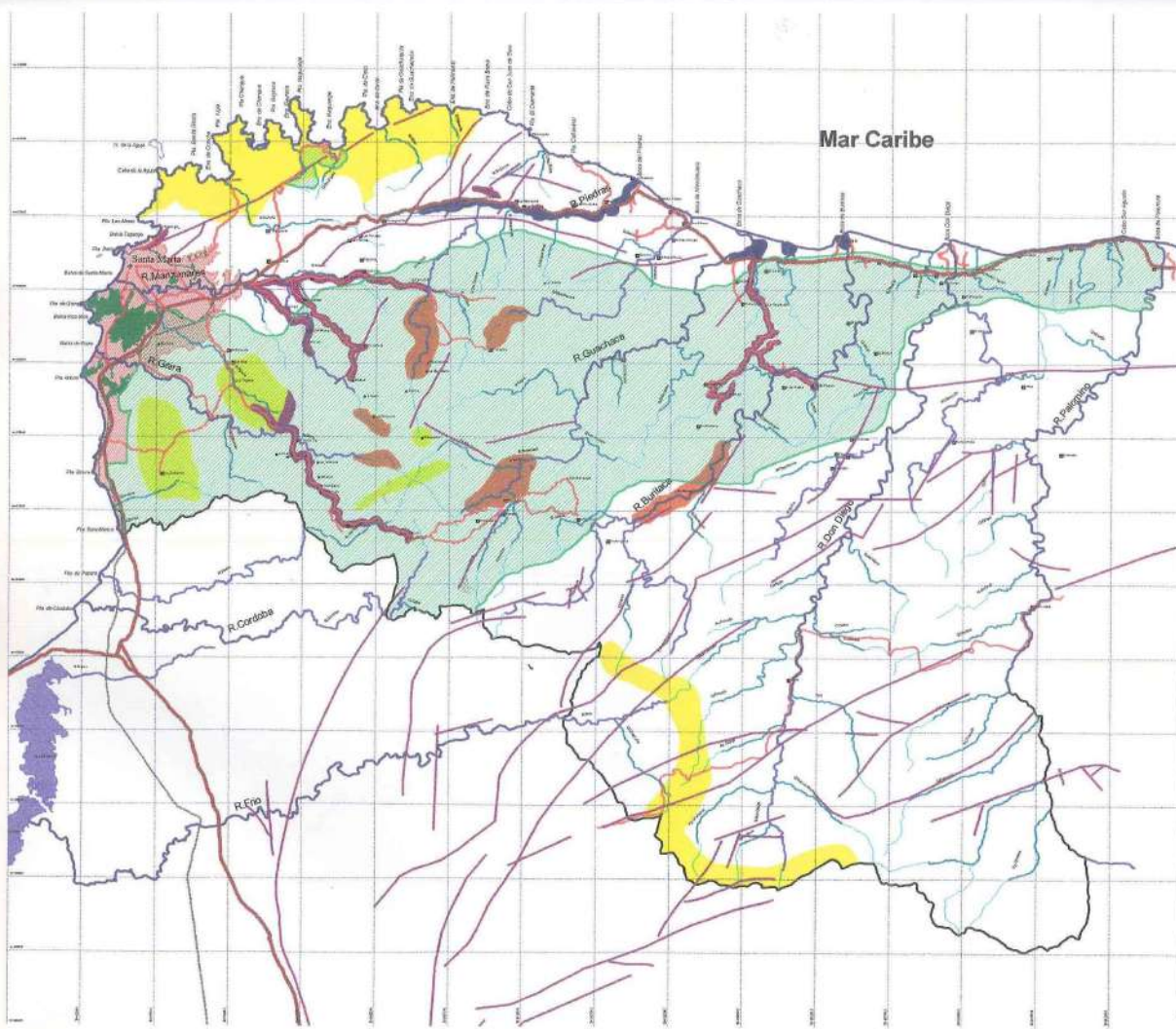

**PLAN DE ORDENAMIENTO TERRITORIAL DEL DISTRITO TURÍSTICO, CULTURAL E HISTÓRICO DE SANTA MARTA**

PLAN DE ORDENAMIENTO TERRITORIAL 2.000 - 2.009

Año

**AMENAZAS Y RIESGOS**



Legenda

- Áreas Susceptibles a Erosión
- Áreas Propensas a Incendios Forestales
- Áreas críticas de Desdoblamiento
- Áreas Inurbables
- Áreas Potenciales de Desdoblamiento
- Cursos Urbanos
- Falda Geológica

Escala: 1:50,000

**Convenciones**

- Agua:**
- Línea Costera
  - Río Menor
  - Río Principal
  - Quebrado o Arroyo
- Curvas de Nivel:**
- Curva Principal
  - Curva Suplementaria
- Localidades:**
- Perímetro Urbano
  - Caserío
  - Cabecera Comunal
  - Sitio
  - Vivienda Aislada
- Vías:**
- Carretera Troncal
  - Carretera Destrajada
  - Carretera de Emergencia
  - Carretera Pavimentada
  - Carretera

**Cartografía Base:**  
 Centro Topográfico Escala 1:500,000 ISAC 1978 - 1982  
 Centro Topográfico Escala 1:500,000 ISAC 1985 - 1990  
 Centro Topográfico Escala 1:250,000 ISAC 1987 - 1979  
 Mapa Geográfico Digital, Fundación Pro-Sierra Nevada de Santa Marta, 1990.

**Cartografía Temática:**  
 Zona de Ordenamiento Territorial, Evaluación Realizó el Comité Sierra Nevada de Santa Marta, Fundación Pro-Sierra Nevada - Ministerio del Medio Ambiente - The Nature Conservancy, 1996.  
 Mapas Geológicos, Ingeniería, S.A., 1999.



PLAN DE ORDENAMIENTO TERRITORIAL DEL DISTRITO TURÍSTICO, CULTURAL E HISTÓRICO DE SANTA MARTA

PLAN DE ORDENAMIENTO TERRITORIAL 2.000 - 2.009

ÁREAS DE PROTECCIÓN Y CONSERVACION



	Has.
Parques Naturales Distritales	23.964,10
Cursos Urbanos	1.119,02
Ruedas Hidráulicas	8.502,08
Parques Hídricos Recreativos	129.537,20

Elaborado: Instituto de Planeación Urbana y Rural

Convenciones

<b>Agua:</b>	— Línea Costera	— Río Principal
	— Río Menor	— Quebrada o Arroyo
<b>Cursos de Nivel:</b>	— Curva Principal	— Curva Suplementaria
<b>Localidades:</b>	■ Población Urbana	■ Cabecera Comunal
	□ Caserío	■ SBO
		□ Vivienda Aislada
<b>Vías:</b>	— Carretera Troncal	— Carretera Pavimentada
	— Carretera Desapropiada	— Carretable
	— Camino de Herradura	

**Cartografía Base:**  
 Carta Topográfica Escala 1:100.000 SBAC, 1989 - 1992.  
 Carta Topográfica Escala 1:100.000 DVA, 1985 - 1995.  
 Carta Topográfica Escala 1:100.000 SBAC, 1987 - 1998.  
 Base Geográfica Digital Paredón Río-Sierra Nevada de Santa Marta, 1999.

**Cartografía Temática:**  
 Zonificación Hidrográfica Ecológica y Paisajística Sierra Nevada de Santa Marta. Fundación Pro-Sierra Nevada - Instituto del Medio Ambiente - The Nature Conservancy, 1996.

Mar Caribe

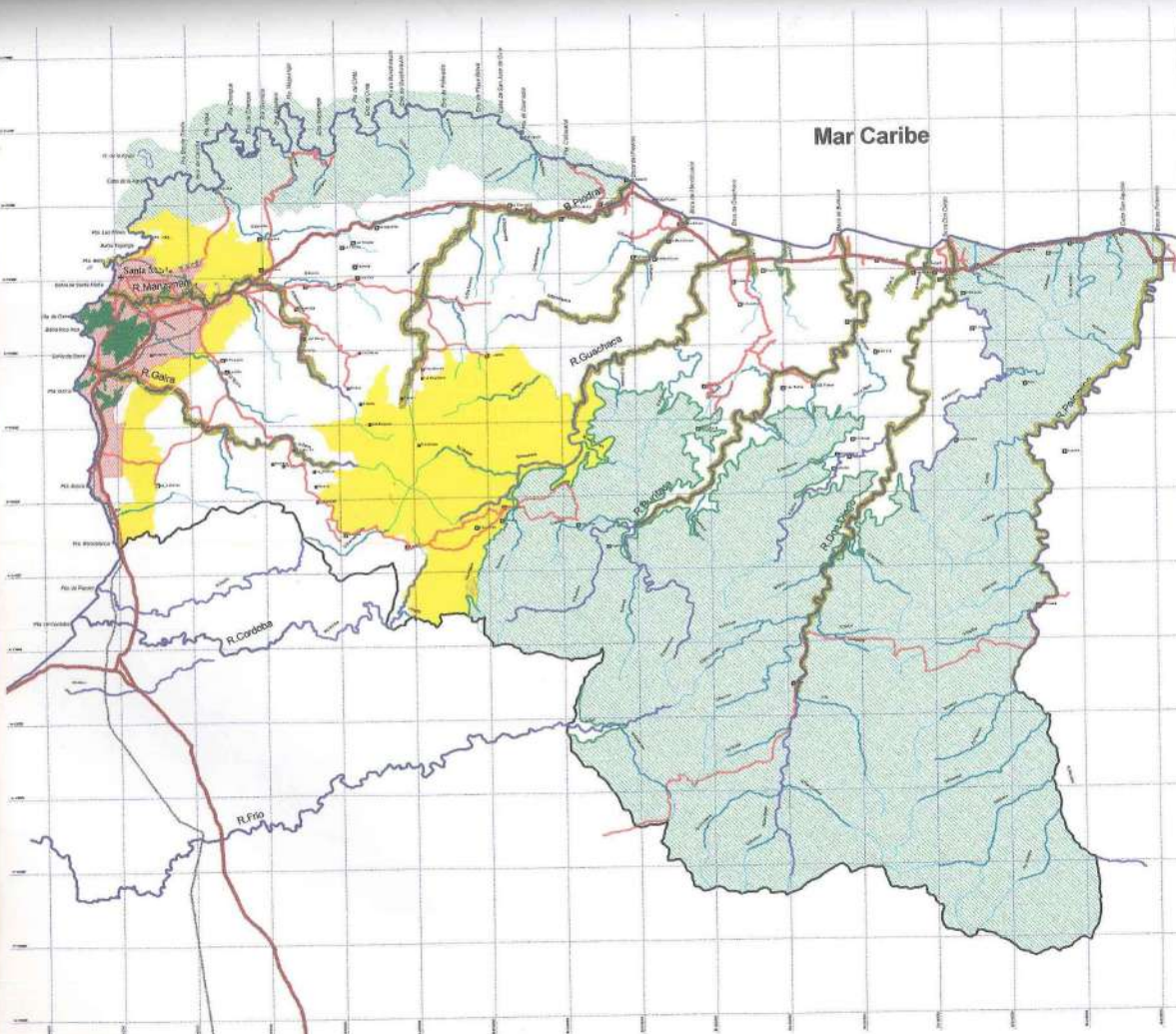



PLAN DE ORDENAMIENTO TERRITORIAL DEL  
DISTRITO TURÍSTICO, CULTURAL E HISTÓRICO  
DE SANTA MATINA

PLAN DE ORDENAMIENTO  
TERRITORIAL 2.000 - 2.009

AREAS DE PROTECCIÓN Y CONSERVACION



	Has.
Parques Naturales Divulgativos	33.094,10
Correas Urbanas	1.119,82
Bonitos Hidráulicos	8.302,88
Parques Naturales Nacionales	120.532,20

Elaboró: Ana María Rivera

Convenciones

- Apes:**
- Línea Costera
  - Río Menor
  - Río Principal
  - Quebrada o Arroyo
- Curvas de Nivel:**
- Curva Principal
  - Curva Suplementaria
- Localidades:**
- ▭ Perímetros Urbanos
  - Caserío
  - Cabeceras Censales
  - Sijó
  - Vivienda Aislada
- Vías:**
- Carretera Troncal
  - Carretera Desaparecida
  - Camino de Herradura
  - Carretera Pavimentada
  - Camisudale

**Cartografía Base:**  
 Cartas Topográficas Escala 1:100.000 IGNAC 1955 - 1962;  
 Cartas Topográficas Escala 1:100.000 IGNAC 1955 - 1960;  
 Cartas Topográficas Escala 1:250.000 IGNAC 1967 - 1978;  
 Base de Datos del Sistema de Información Geográfica de Santa Matina, 1999.

**Cartografía Temática:**  
 Zonificación Hidrológica Ecológica y Ecológica del Sistema de Santa Matina y sus Cuencas Hidrográficas - Ministerio del Medio Ambiente - The Nature Conservancy, 1996.

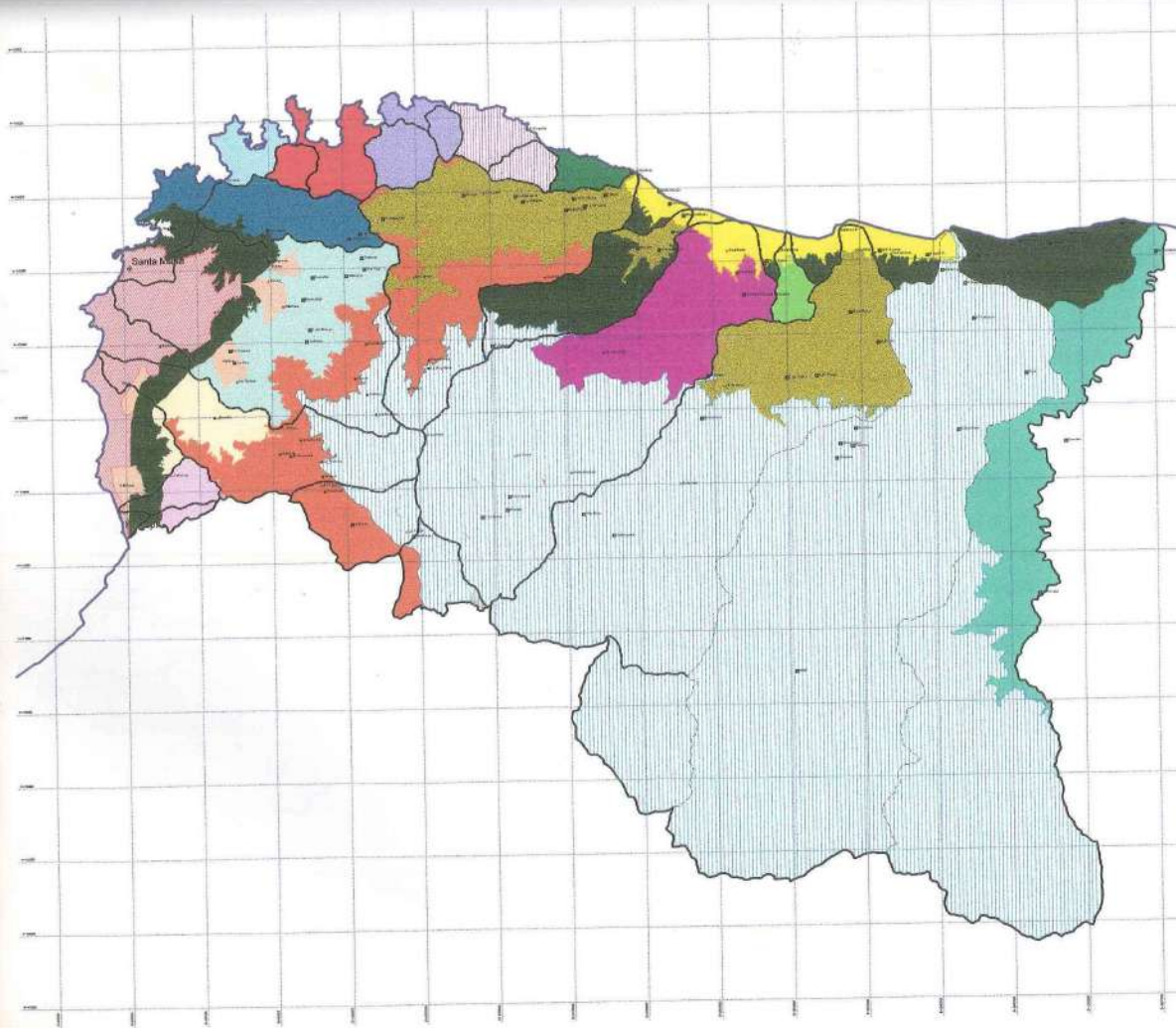

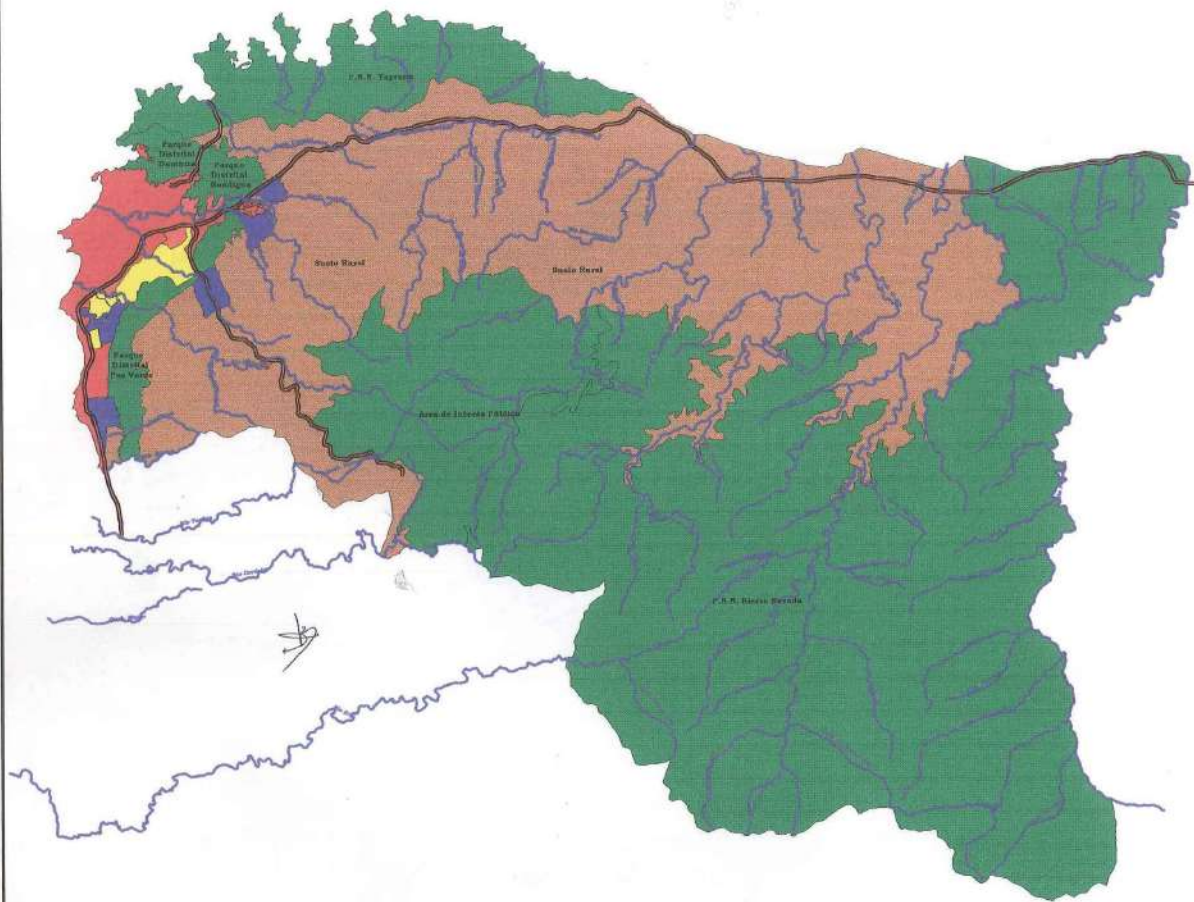

PLAN DE ORDENAMIENTO TERRITORIAL 2003-2009

MAPA  
CLASIFICACION DEL  
SUELO DISTRITAL



GF-07

CONVENCIONES

- Suelos de Protección
- Suelo Rural
- Suelo Suburbano
- Zona Urbana
- Expansión Urbana Fase 1
- Expansión Urbana Fase 2

CONVENCIONES

Hidrografía

- Quebrada
- Río
- Vías

**CARTOGRAFIA S.A.E.**  
 Calle "República" No. 100, San Juan, P.R. 00901  
 Teléfono: (787) 734-1111  
 Fax: (787) 734-1112  
 E-mail: info@cartografia.com

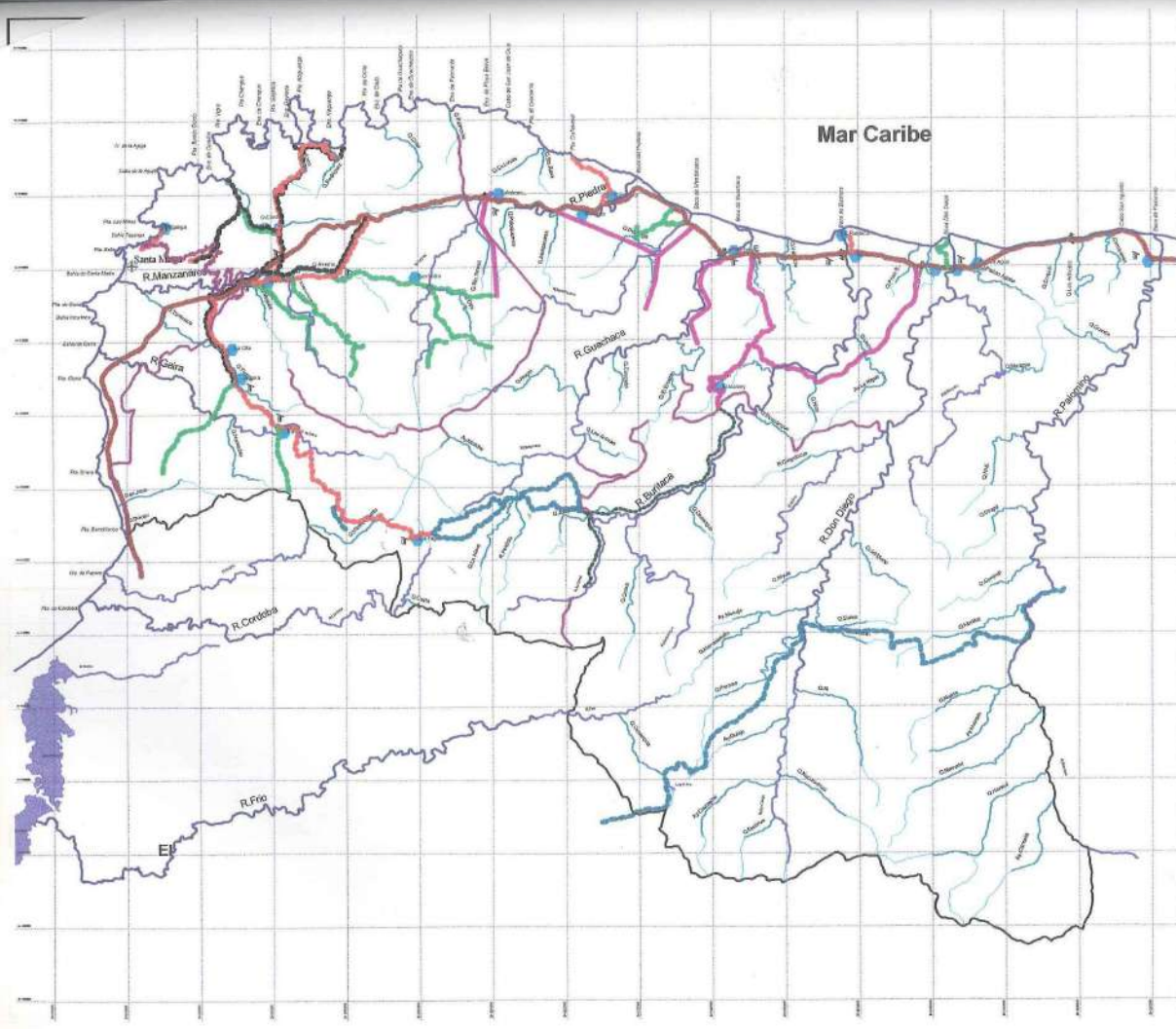

**PLAN DE ORDENAMIENTO TERRITORIAL DEL DISTRITO TURÍSTICO, CULTURAL E HISTÓRICO DE SANTA MARTA**

PLAN DE ORDENAMIENTO TERRITORIAL 2.000 - 2.009

Escala

**CLASIFICACION VIAL RURAL**



Legenda

- Corredor Regional de Carga y Pasajero
- Corredor Rural de Carga y Pasajero
- Via de enlace Primario
- Via de enlace Secundario
- Corredor Rural Propuesto
- - - - - Ciclovía
- Red Vial Local
- ⌘ Puente Peatonal
- ⌘ Paradero de Buses

**Convenciones**

- Aguas:**
- Línea Costera
  - Río Misor
  - Río Principal
  - Quebrada o Arroyo
- Curvas de Nivel:**
- Curva Principal
  - Curva Suplementaria
- Localidades:**
- Perímetro Urbano
  - Caserío
  - ⊙ Cabecera Comunal
  - ⊙ Sítio
  - Viviendas Aisladas
- Vías:**
- Carretera Trocical
  - Carretera Desplazada
  - Camino de Hierro
  - Carretera Pavimentada
  - Carretera

**Cartografía Base:**  
 Carta Topográfica Escala 1:400,000 IGN, 1959 - 1962.  
 Carta Topográfica Escala 1:800,000 IGN, 1962 - 1974.  
 Carta Topográfica Escala 1:500,000 IGN, 1967 - 1975.  
 Base Geográfica Digital Puzosilla Pro-Servicio Nacional de Santa Marta, 1999.

**Cartografía Temática:**  
 Zonificación Hidrográfica, Convención Ecológica del Departamento de Santa Marta, Fundación Pro-Servicio Nacional - Ministerio del Medio Ambiente - The Nature Conservancy, 1996.





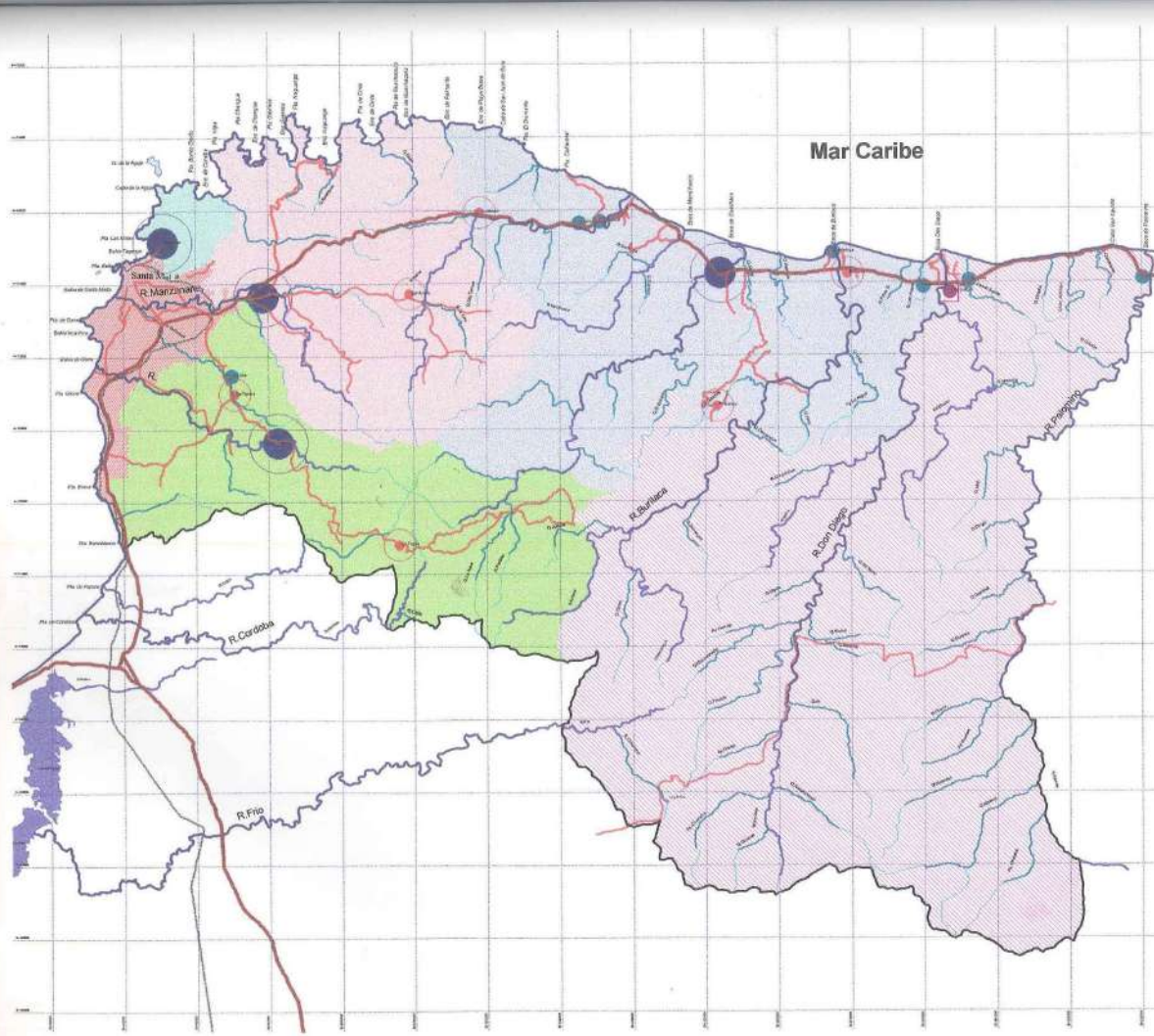

**PLAN DE ORDENAMIENTO TERRITORIAL DEL DISTRITO TURÍSTICO, CULTURAL E HISTÓRICO DE SANTA MARTA**

**PLAN DE ORDENAMIENTO TERRITORIAL 2000 - 2009**  
 para la **DIVISION POLITICA-ADMINISTRATIVA AREA RURAL**



- Nodos Centrales**  
Taganga, Bonda, Suachica y Minca
- Nodos en Avances**  
Tigra, La Tigua, San Isidro, El Morro, Buntica y Caballero
- Nodos Satélite**  
La Uña, La Floresta, Zano, C. de Buriticá, Finco Agujo y Macapalá
- Nodo Etnico**  
Don Felipe
- Corregimiento de Taganga
- Corregimiento de Bonda
- Corregimiento de Minca
- Corregimiento de Guachaca
- Resguardo Indígena

**Convenciones**

- Aguas:**
- Línea Costera
  - Río Menor
  - Río Principal
  - Quebrado o Arroyo
- Curvas de Nivel:**
- Curva Principal
  - Curva Suplementaria
- Localidades:**
- Puntalón Urbano
  - Caserío
  - Cabecera Corregimental
  - Sitio
  - Vivienda Aislada
- Vías:**
- Carretera Troncal
  - Carretera Desarrollada
  - Carretera de Mantención
  - Carretera Pendiente
  - Caminable

**Cartografía Base:**  
 Carta Topográfica Escala 1:100,000. IAGC, 1989 - 1990.  
 Carta Topográfica Escala 1:100,000. IAGC, 1989 - 1990.  
 Carta Topográfica Escala 1:250,000. IAGC, 1997 - 1998.  
 Base Geográfica Original. Fundación Surco Norte de Santa Marta, 1999.

**Cartografía Temática:**  
 Zonificación Hídrica y Ecológica. Estudios Ecológicos Sierra Nevada de Santa Marta. Fundación Pro-Sierra Nevada - Alianza del Norte. Antioquia - The Nature Conservancy, 1998.

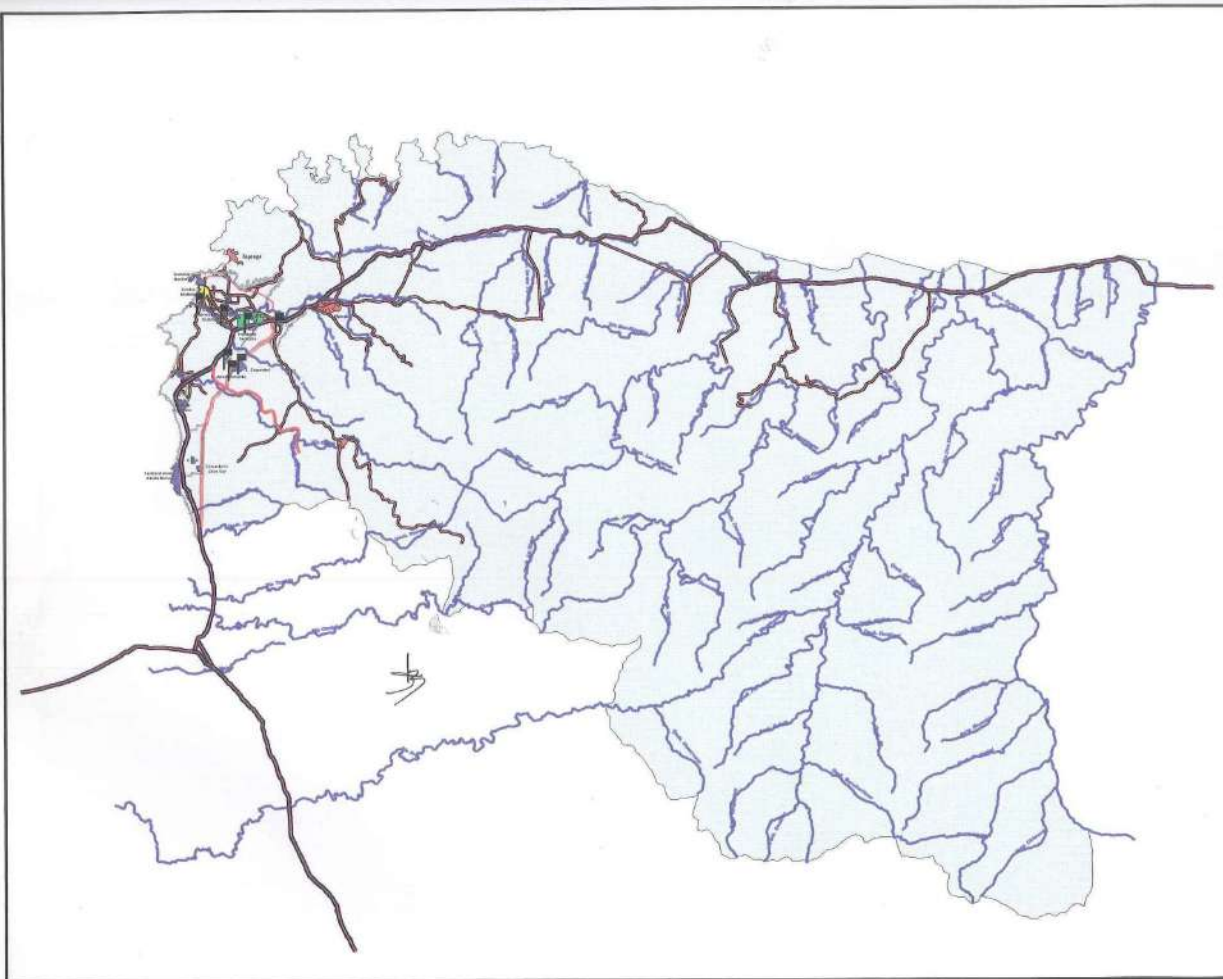

PLAN DE ORDENAMIENTO  
TERRITORIAL 2000-2009

MAPA

ELEMENTOS DE CONECTIVIDAD  
URBANO-RURAL



ESCALA GRÁFICA



GF-06

CONVENCIONES

- Fiestas Culturales
- Cabezas Centrales
- Equipamiento Extractivista
- Centros Históricos
- Carreteras
- Carreteras Distritales
- Carreteras Nacionales e Troncales
- Línea Ferrea

CONVENCIONES

Hidrografía

- Quebrada
- Río
- Vías

**CARTOGRAFIA BASE:**  
 Oficina Topográfica del Ejército (OTEP)  
 Oficina Hidrográfica del Ejército (OHDE)  
 Oficina Geodésica del Ejército (OGEE)  
 Oficina Geológica del Ejército (OGEE)

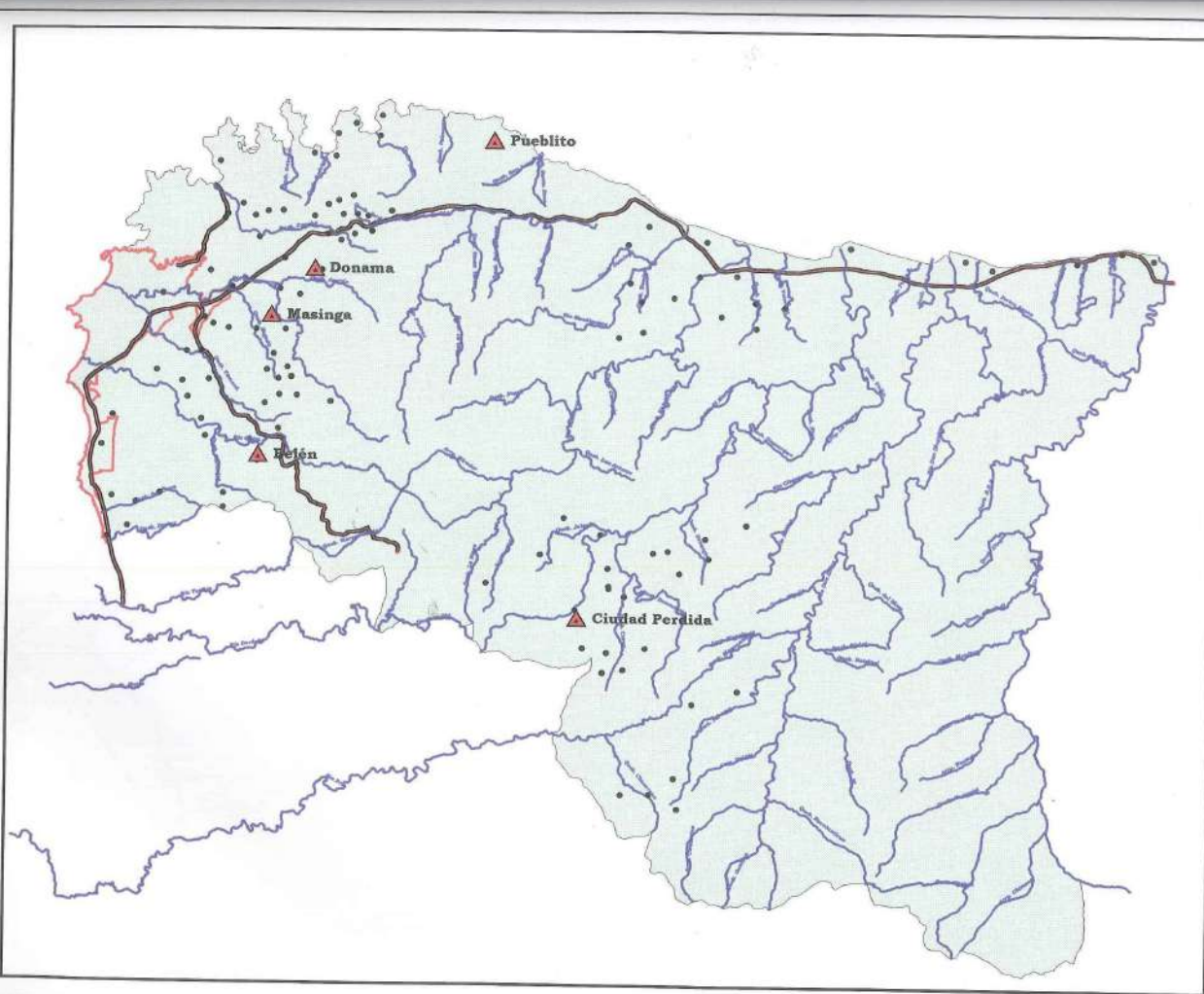

PLAN DE ORDENAMIENTO TERRITORIAL 2000-2009

MMA  
 ESPACIO PÚBLICO RURAL  
 Red Arqueológica Recreacional



CONVENCIONES

- ▲ Red Arqueológica Principal
- Sitio Arqueológico

RF-10

CONEXIONES



- Hidrografía
- Quebradas
- Zona Urbana

CARTOGRAFÍA BASE:  
 Centro Geográfico de la Nación (C.G.N.) 1993  
 Centro Geográfico de la Nación (C.G.N.) 1993  
 Centro Geográfico de la Nación (C.G.N.) 1993  
 Centro Geográfico de la Nación (C.G.N.) 1993

CARTOGRAFÍA TEMÁTICA:  
 Instituto Geográfico de Colombia (IGC)

## CABAÑAS DE BURITACA

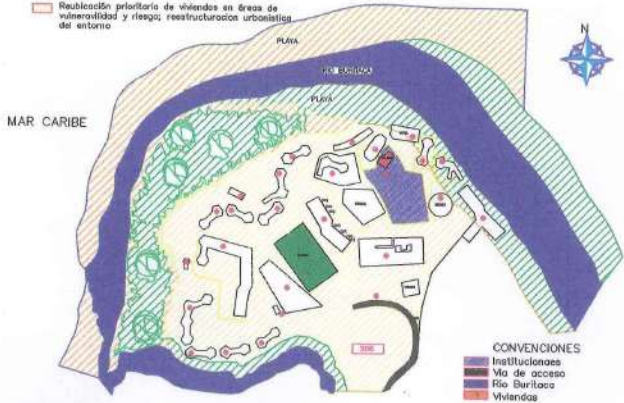

### ACCIONES DE ORDENAMIENTO TERRITORIAL

-  Recuperación y protección de ronda hidráulica y madrevejo
-  Reubicación prioritaria de viviendas en áreas de vulnerabilidad y riesgo; reestructuración urbanística del entorno



## LA OLLA-BACHICHA

### ACCIONES DE ORDENAMIENTO TERRITORIAL

-  Recuperación y protección de rondas hidrográficas
-  Recuperación áreas de retro vías
-  Mejoramiento integral y saneamiento básico

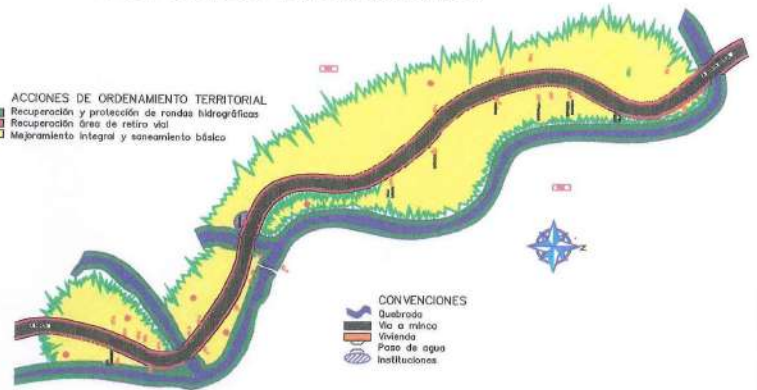

SECRETARIA DISTRITAL DE PLANEACION  
SANTA MARTA D.T.C.H.

PLANE ORDENAMIENTO TERRITORIAL

ESQUEMA DE FORMULACION

NODOS SATELITE



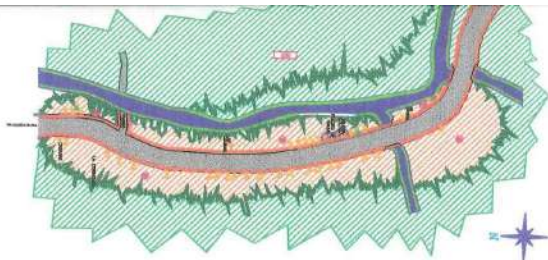

- | ACCIONES DE ORDENAMIENTO TERRITORIAL |   | CONVENCIONES |               |
|--------------------------------------|---|--------------|---------------|
|                                      | Recuperación y protección de raudales hidrográficos |              | Instituciones |
|                                      | Área de mejoramiento integral                       |              | Camino        |
|                                      | Recuperación área de retiro vial                    |              | Quebrada      |
|                                      |   |              | Vía a Misca   |

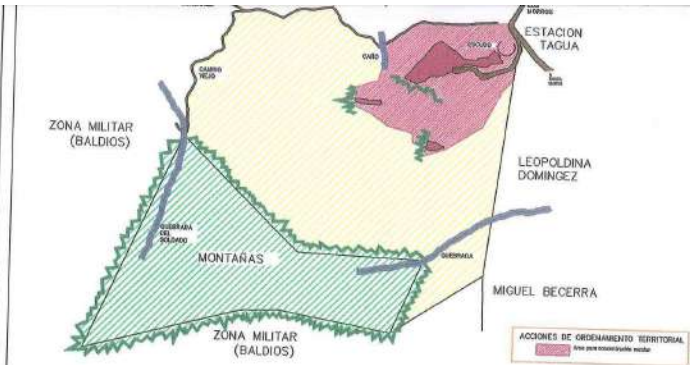

- | ACCIONES DE ORDENAMIENTO TERRITORIAL |                           |
|--------------------------------------|---------------------------|
|                                      | Área por consolidar rural |

### CALABAZO

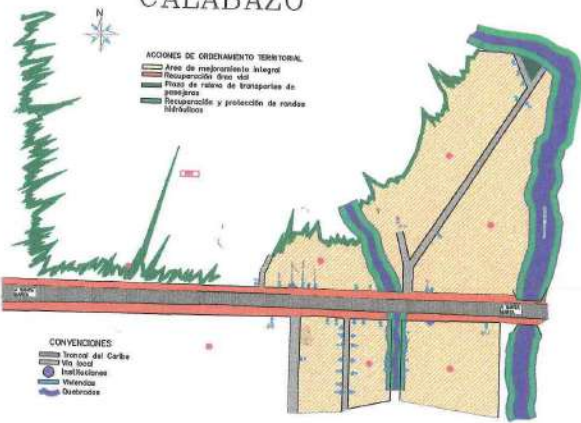

- | ACCIONES DE ORDENAMIENTO TERRITORIAL |   |
|--------------------------------------|---|
|                                      | Recuperación y protección de raudales hidrográficos |
|                                      | Recuperación área de retiro vial                    |
|                                      | Área de mejoramiento integral                       |

- | CONVENCIONES |                    |
|--------------|--------------------|
|              | Troncal del Caribe |
|              | Vía local          |
|              | Instituciones      |
|              | Viviendas          |
|              | Quebradas          |

### BURITACA



- | ACCIONES DE ORDENAMIENTO TERRITORIAL |   |
|--------------------------------------|---|
|                                      | Recuperación y protección de raudales hidrográficos |
|                                      | Recuperación área de retiro vial                    |
|                                      | Área de mejoramiento integral                       |

- | CONVENCIONES |                    |
|--------------|--------------------|
|              | Instituciones      |
|              | Viviendas          |
|              | Troncal del Caribe |
|              | Vía local          |
|              | Quebrada           |

SECRETARIA DISTRITAL DE PLANEACION  
 SANTA MARTA  
 PLAN DE ORDENAMIENTO  
 TERRITORIAL 2000 - 2009

ESQUEMA DE FORMULACION  
 NODOS DE AVANCE



# LA REVUELTA

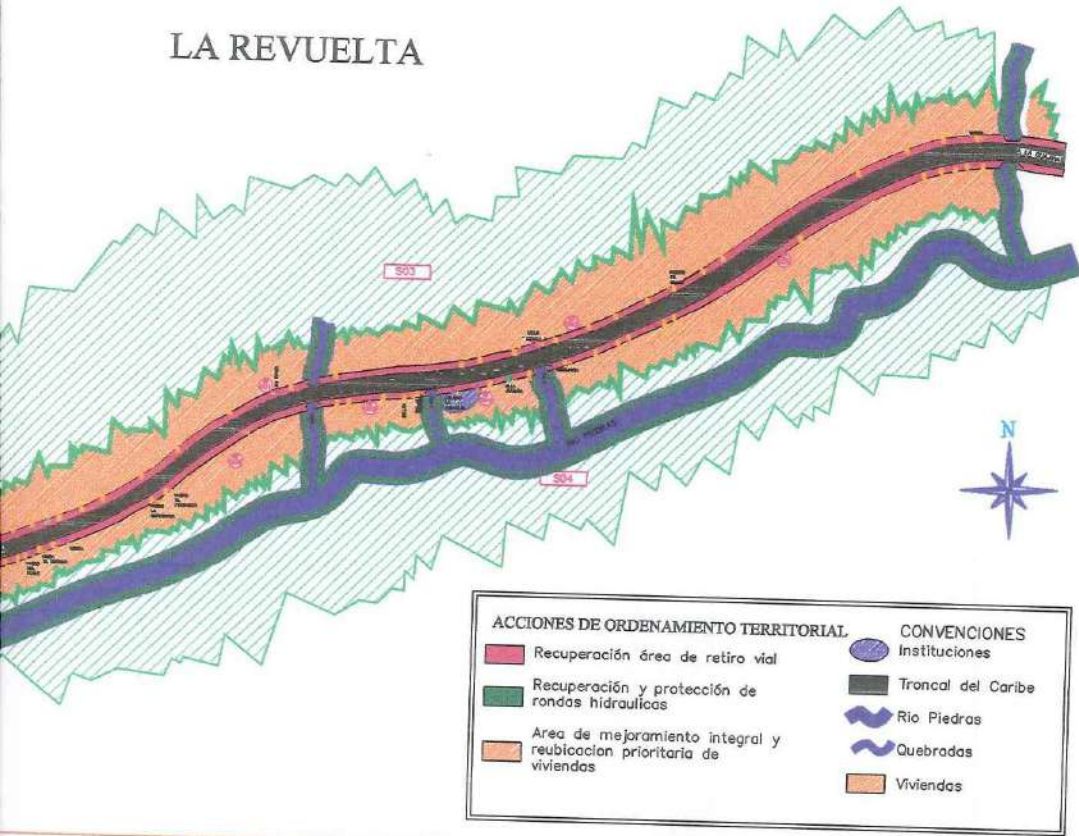

# CAÑAVERAL

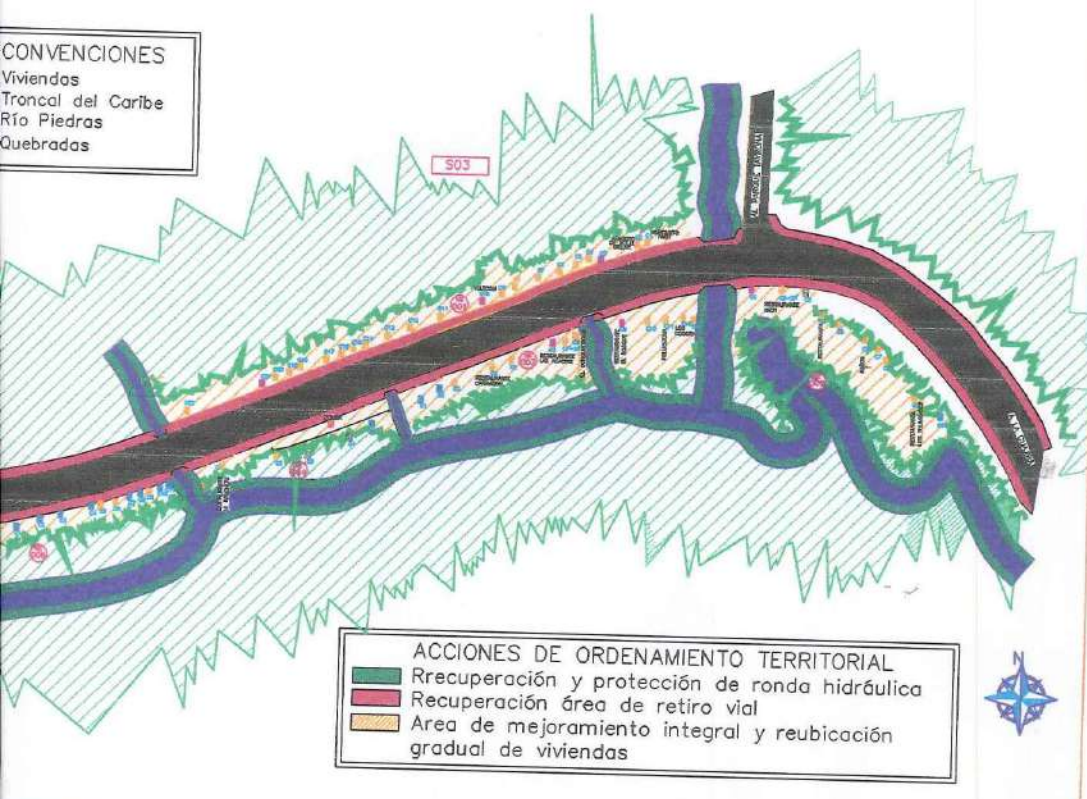

## SECRETARIA DISTRITAL DE PLANEACION

## PLAN DE ORDENAMIENTO TERRITORIAL

## ESQUEMA DE FORMULACION

## NODOS SATELITALES

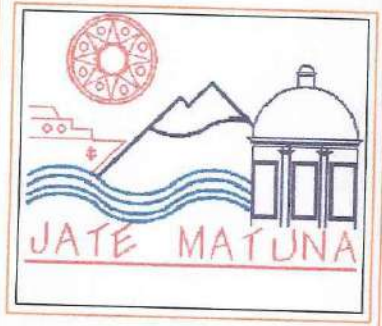

# MARKETALIA

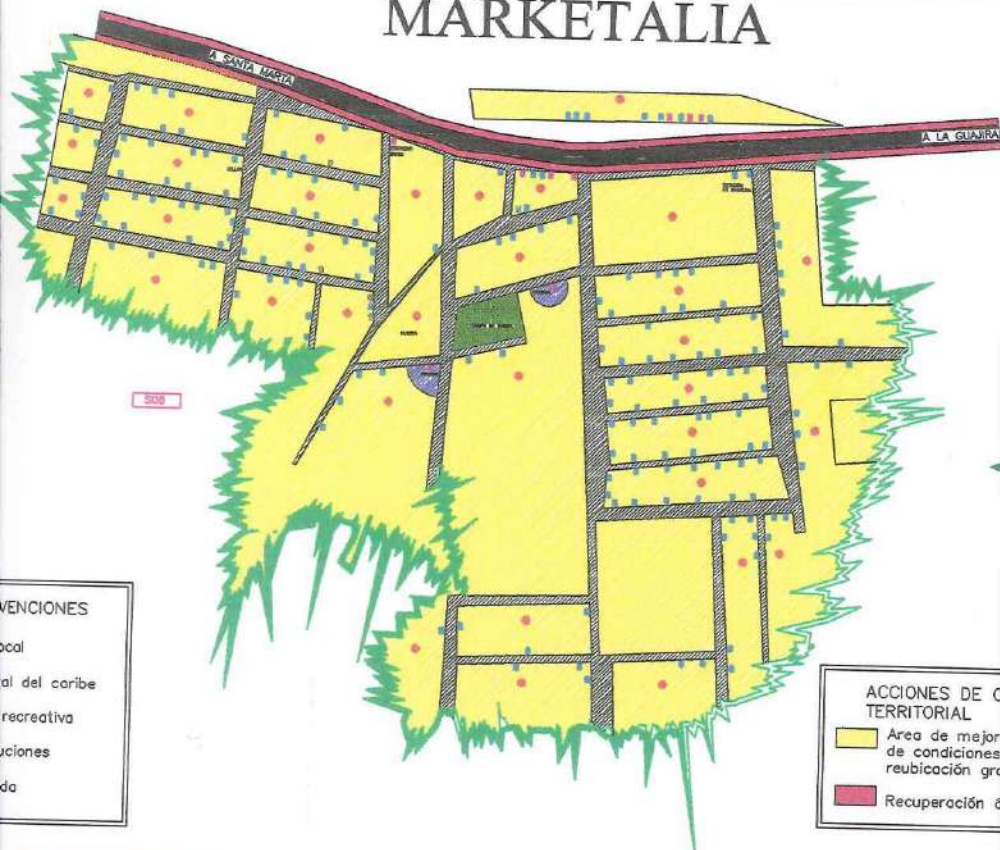

CONVENCIONES  
 local  
 al del caribe  
 recreativa  
 uciones  
 da

ACCIONES DE ORDENAMIENTO TERRITORIAL  
 Area de mejoramiento integral de condiciones de habitabilidad y reubicación gradual de vivienda  
 Recuperación área de retiro vial

SECRETARIA  
 DISTRITAL  
 DE  
 PLANEACION  
 SANTA MARTA D.T.C.H

PLAN  
 DE  
 ORDENAMIENTO  
 TERRITORIAL  
 2000 - 2009

ESQUEMA  
 DE  
 FORMULACION

NODOS  
 SATELITALES

# PERICO AGUAO



ACCIONES DE ORDENAMIENTO TERRITORIAL  
 de mejoramiento integral de condiciones de habitabilidad  
 ción gradual de viviendas  
 de protección Parque Natural Sierra Nevada  
 imiento vial  
 ración área de retiro vial  
 ración y protección de ronda hidrográfica

CONVENCIONES  
 Troncal del Caribe  
 Via local  
 Quebrada  
 Vivienda  
 Instituciones

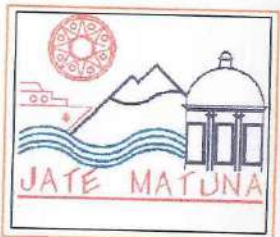

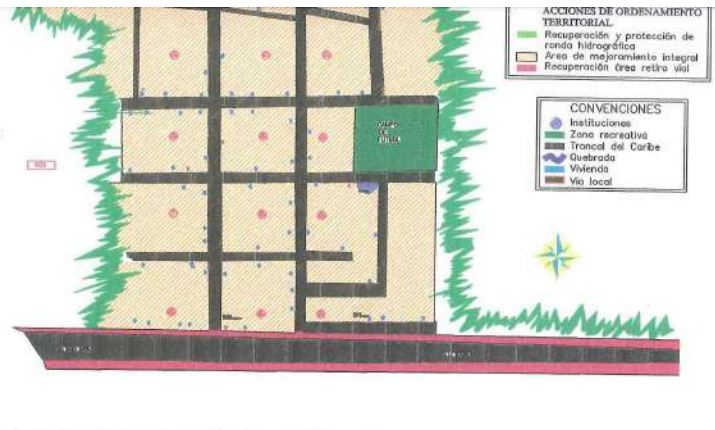

**SECRETARIA DISTRITAL DE PLANEACION  
SANTA MARTA D.T.C.H**

**PLAN DE ORDANAMIENTO  
TERRITORIAL 2000 - 2009**

**ESQUEMA DE FORMULACION**

**NODOS SATELITALES**



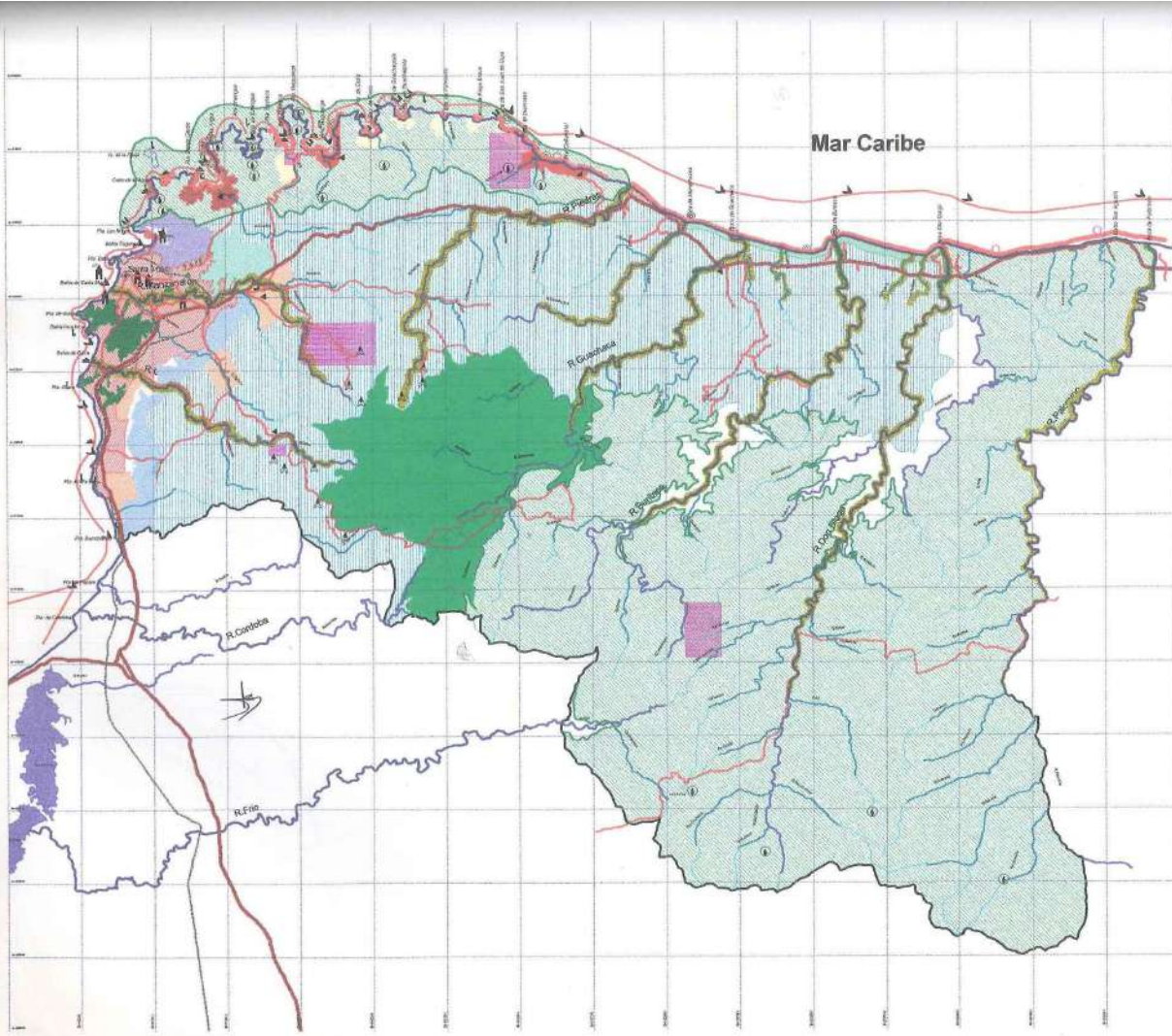

**PLAN DE ORDENAMIENTO TERRITORIAL DEL DISTRITO TURÍSTICO, CULTURAL E HISTÓRICO DE SANTA MARTA**

**PLAN DE ORDENAMIENTO TERRITORIAL 2.000 - 2.009**  
 Mapa OF-04  
**OFERTA TURÍSTICA**



- Legenda**
- |                                  |                               |
|----------------------------------|-------------------------------|
| Parque Nat. Tayrona y S. Nevada  | Parque Natural "Borburú"      |
| Parque Natural "Cumbes"          | Parque Natural "Pavoneo"      |
| A. Reser. Hist. Fiesta Acueducto | Área Protecida Costera        |
| Ronda Urb. R. Guatapona          | Área Turismo Social           |
| Área Potencial Ecológica         | Área de Espectáculo           |
| Res. Agropedregal                | Parque Recreativo "Guatapona" |
| Área Suburbana                   | Tatami Comunitario            |
| Monumento Nacional               | Passaroti Religioso Distal    |
| Agroturismo                      | Nichos de Albaraces           |
| Ciudad Fortaleza de Alcantara    | Burro                         |
| Playa                            | Deportes Náuticos             |
| Acuario                          | Tatami Científico Marino      |
| Tatami Científico Terrestre      | Arqueológico                  |
| Centro Atención al Turista       | Tatami de Sol y Playa         |
| Tatami de Sía                    | Consejo Nuboso                |

- Convenciones**
- |                 |                     |
|-----------------|---------------------|
| — Línea Costera | — Río Principal     |
| — Río Menor     | — Cuadrado o Arroyo |
- Carroz de Nivel:**
- |                   |                       |
|-------------------|-----------------------|
| — Curva Principal | — Curva Suplementaria |
|-------------------|-----------------------|
- Localidades:**
- |                 |                        |
|-----------------|------------------------|
| ■ Páramo Urbano | ● Cabezera Comunitaria |
| □ Caserío       | ■ SBO                  |
|                 | □ Vivienda Ajada       |
- Vías:**
- |                        |                               |
|------------------------|-------------------------------|
| — Carretera Troncal    | — Carretera Perimetral        |
| — Carretera Desplazada | — Caminable                   |
| — Camino de Hombres    | — Digital (con base de datos) |

**Cartografía Base:**  
 Cartas Topográficas. Escala 1:50000. IGNAC 1999 - 1992.  
 Cartas Topográficas. Escala 1:50000. IGNAC 1995 - 1990.  
 Cartas Topográficas. Escala 1:50000. IGNAC 1987 - 1978.  
 Base Geográfica Digital. Fundación Pro-Sierra Nevada de Santa Marta, 1999.

**Cartografía Temática:**  
 Zonificación Integrada de Ecosistemas de Sierra Nevada de Santa Marta. Fundación Pro-Sierra Nevada - Instituto del Medio Ambiente - The Nature Conservancy, 1999.

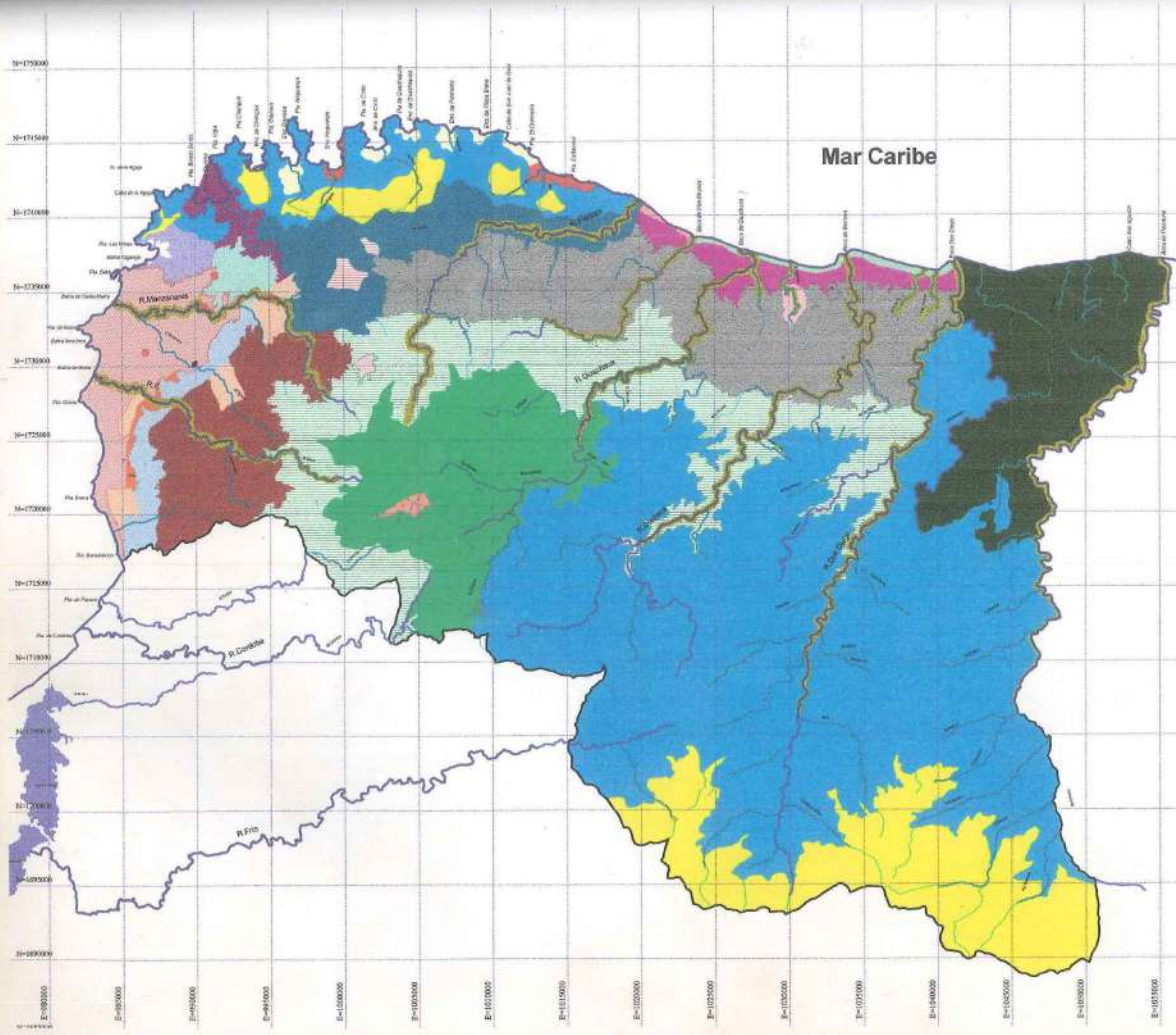

**PLAN DE ORDENAMIENTO TERRITORIAL DEL DISTRITO TURÍSTICO, CULTURAL E HISTÓRICO DE SANTA MARTA**

**PLAN DE ORDENAMIENTO TERRITORIAL 2.000 - 2.009**

**PROPUESTA DE USOS DEL SUELO**

Legenda

- |   |   |
|---|---|
| ■ Área Firmeza<br>98.029 Ha.                  | ■ A. Fuerte Hídrico Acentuado<br>11.622 Ha.             |
| ■ A. Recreable<br>2.387 Ha.                   | ■ A. de Agricultura Intensiva<br>7.870 Ha.              |
| ■ A. Ecológico Reducido<br>98,22 Ha.          | ■ Ronda Hidráulica<br>2.323 Ha.                         |
| ■ A. Turismo Social<br>40,71 Ha.              | ■ A. Protec. y Agricul. Sostenible<br>28.323 Ha.        |
| ■ A. Agrícola S-1 (Rozas)<br>8.803 Ha.        | ■ A. Protección Costera<br>32,58 Ha.                    |
| ■ A. Protección de los Páramos<br>8.025 Ha.   | ■ A. Telecomunicaciones<br>18,39 Ha.                    |
| ■ A. de Polvosales y Regenerac.<br>27.742 Ha. | ■ Parque "Dante Alighieri"<br>1.858 Ha.                 |
| ■ A. Recuperación Natural<br>15.082 Ha.       | ■ Parque "Bolívar"<br>1.101 Ha.                         |
| ■ A. Agricultura Intensiva<br>3.473 Ha.       | ■ Parque "Páramo"<br>3.072 Ha.                          |
| ■ A. de Usos Avulsos<br>42,81 Ha.             | ■ A. Recreativo<br>11,03 Ha.                            |
| ■ A. Recreacional y Científica<br>93,88 Ha.   | ■ A. Usos Agropecuarios<br>55,28 Ha.                    |
| ■ Patrimonio Urbano<br>6.837 Ha.              | ■ Carreteras, aditamentos y mal. asfáltico<br>63,88 Ha. |
| ■ Suelo Subutilizado<br>134,23 Ha.            |   |

- Agües:**
- Línea Costera
  - Río Mayor
  - Río Principal
  - Quebrada o Arroyo
- Curvas de Nivel:**
- Curva Principal
  - Curva Suplementaria
- Localidades:**
- Pertenencia Urbana
  - Caserío
  - Cabecera Comunal
  - Sitio
  - Vivienda Ajada
- Vías:**
- Carretera Troncal
  - Carretera Desplazada
  - Carretera de Honoraria
  - Carretera Pavimentada
  - Carretera

**Cartografía Base:**  
 Curvas Topográficas Escala 1:600.000, IGNAC, 1979 - 1986.  
 Curvas Topográficas Escala 1:600.000, IGNAC, 1985 - 1990.  
 Curvas Topográficas Escala 1:250.000, IGNAC, 1972 - 1978.  
 Base Geométrica Digital, Puntos de Nivel - Sistema Nacional de Santa Marta, 1999.

**Cartografía Temática:**  
 Zonificación Hidrológica, Universidad Tecnológica José María Núñez de Santa Marta, Fundación Pro-Sierra Nevada - Ambiente del Agua Ambiental - The Nature Conservancy, 1999.

2



PLAN DE ORDENAMIENTO TERRITORIAL DEL DISTRITO TURÍSTICO, CULTURAL E HISTÓRICO DE SANTA MARTA

PLAN DE ORDENAMIENTO TERRITORIAL 2.000 - 2.009

REB HIDRICA



Legende

- Línea Costera
- Río Intermedio
- Río Menor
- Quebrada y Arroyo
- Afluente
- Límite de Cuencas

Convenciones

- Agua:**
- Línea Costera
  - Río Menor
  - Río Principal
  - Quebrada o Arroyo
- Curvas de Nivel:**
- Curva Principal
  - Curva Suplementaria
- Localidades:**
- Pavedimiento Urbano
  - Cabecera Comunal
  - Caserío
  - Sitio
  - Vivienda Abierta
- Vías:**
- Carretera Troncal
  - Carretera Desplazada
  - Carretera de Hembrada
  - Carretera Pavimentada
  - Carretera

**Cartografía Base:**  
 Carta Topográfica: Escala 1:800000, SSCAC, 1969 - 1982.  
 Carta Topográfica: Escala 1:800000, DINA, 1969 - 1993.  
 Carta Topográfica: Escala 1:250000, DINA, 1957 - 1978.  
 Base Geográfica Digital, Fundación Pro-Samariango de Santa Marta, 1999.

**Cartografía Temática:**  
 Zonificación Hidrográfica, Dirección Ejecutiva Regional Sierra Nevada de Santa Marta y Páramos (Pro-Sierra Nevada) - Ministerio del Medio Ambiente - Tachirana Consultancy, 1996.

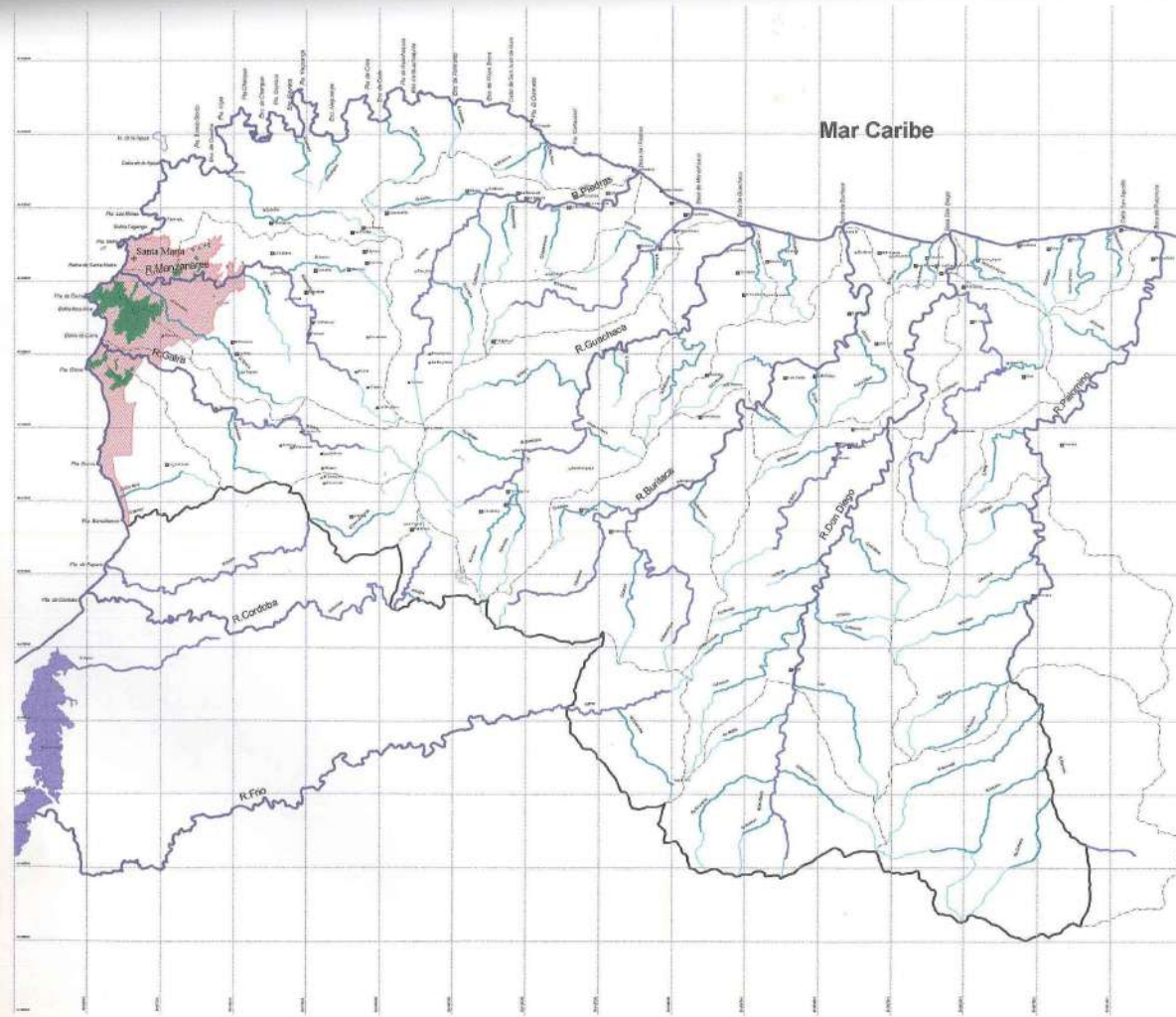

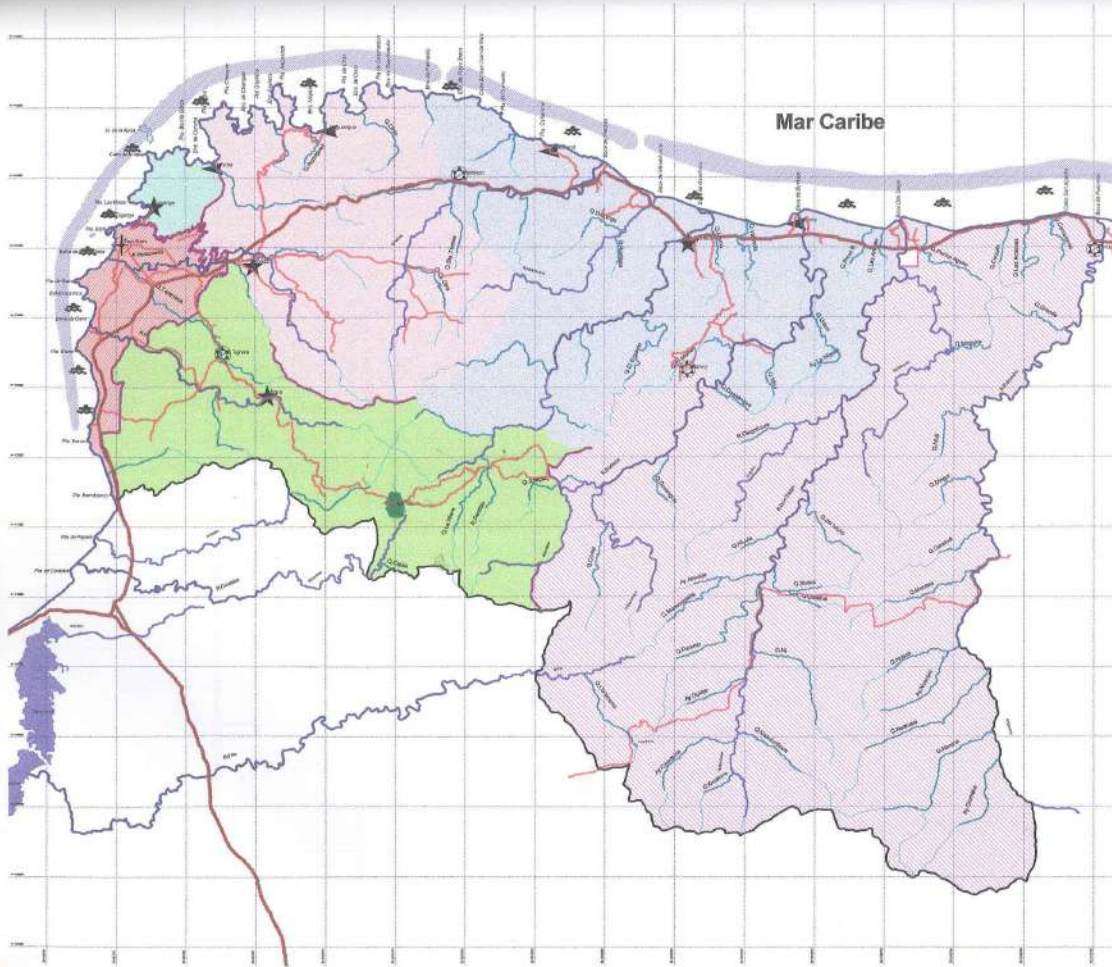



**PLAN DE ORDENAMIENTO TERRITORIAL DEL DISTRITO TURÍSTICO, CULTURAL E HISTÓRICO DE SANTA MARTA**

**PLAN DE ORDENAMIENTO TERRITORIAL 2.000 - 2.009**  
Mapa

**SEGURIDAD CIUDADANA: ESTRUCTURA DE FORTALECIMIENTO INSTITUCIONAL**

Escala 1:50,000  
Legenda

	Quadrado		Barril Mizar
	Inspección de Policía		Policía de Turismo
	Subestación de Policía		

	Corregimiento de Guachaca		Corregimiento de Bondo
	Corregimiento de Mince		Corregimiento de Guachaca
	Resguardo Indígena		A. Insularia DMH

*Convenciones*

<b>Agror:</b>		Línea Costera		Río Principal
		Río Afluente		Quebrada o Arroyo

<b>Curvas de Nivel:</b>		Curva Principal		Curva Suplementaria
-------------------------	---	-----------------	---	---------------------

<b>Localidades:</b>		Perifoneo Urbana		Cabecera Corregimental
		Casarío		Sitio
		Vivienda Aislada		Vivienda Aislada

<b>Vías:</b>		Carretera Troncal		Carretera Desarrollada
		Carretera de Mantenimiento		Carretera

Mapa: JATP MATUNA

**Cartografía Base:**  
 Carta Topográfica Escala 1:500,000 IGNAC, 1999 - 1990.  
 Carta Topográfica Escala 1:500,000 IGNAC, 1998 - 1990.  
 Carta Topográfica Escala 1:500,000 IGNAC, 1997 - 1978.  
 Base Geográfica Digital, Plan de Pro-Sierra Nevada de Santa Marta, 1999.

**Cartografía Temática:**  
 Zonificación de riesgo de inundación hidrológica de Sierra Nevada de Santa Marta, Fondo de Pro-Sierra Nevada - Ministerio del Ambiente - The Nature Conservancy, 1996.

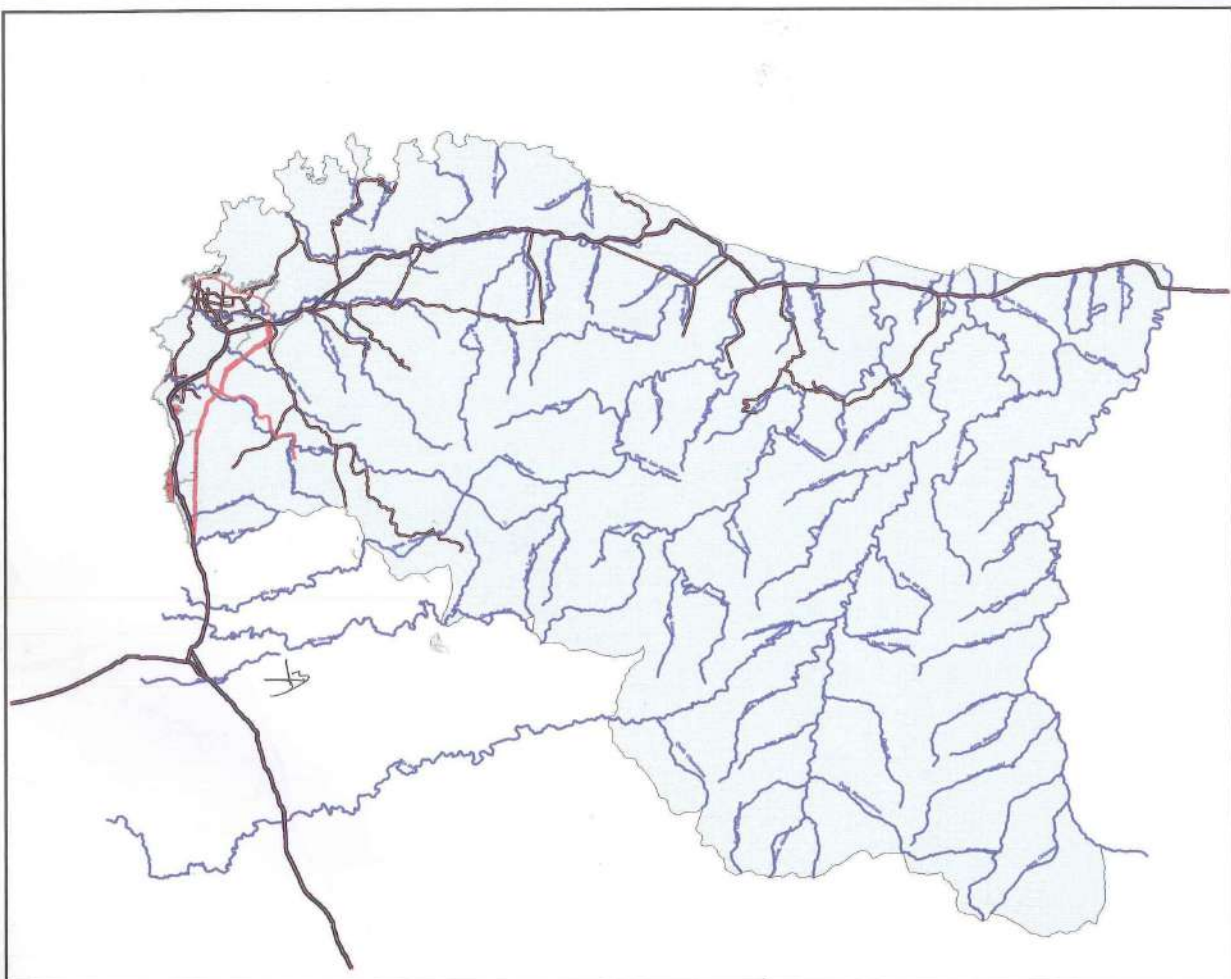

PLAN DE ORDENAMIENTO  
TERRITORIAL 2000-2009

MMA  
SISTEMA DE COMUNICACIONES Y  
DE TRANSPORTE



ESCALA GRÁFICA



GF-05

CONVENCIONES

- SISTEMA VIAL
- Carretable
  - Carretera Distrital
  - Carretera Nacional e Troncal
  - Línea Paveda
  - Equipamiento de Transporte

CONVENCIONES

Hidrografía

- Quebrada
- Río

**DATOS BÁSICOS:**  
 Datos Topográficos: Escala 1:50,000, DATUM UTM  
 Datos Hidrográficos: Escala 1:50,000, DATUM UTM  
 Datos de Transporte: Escala 1:50,000, DATUM UTM  
 Base de Datos: Escala 1:50,000, DATUM UTM





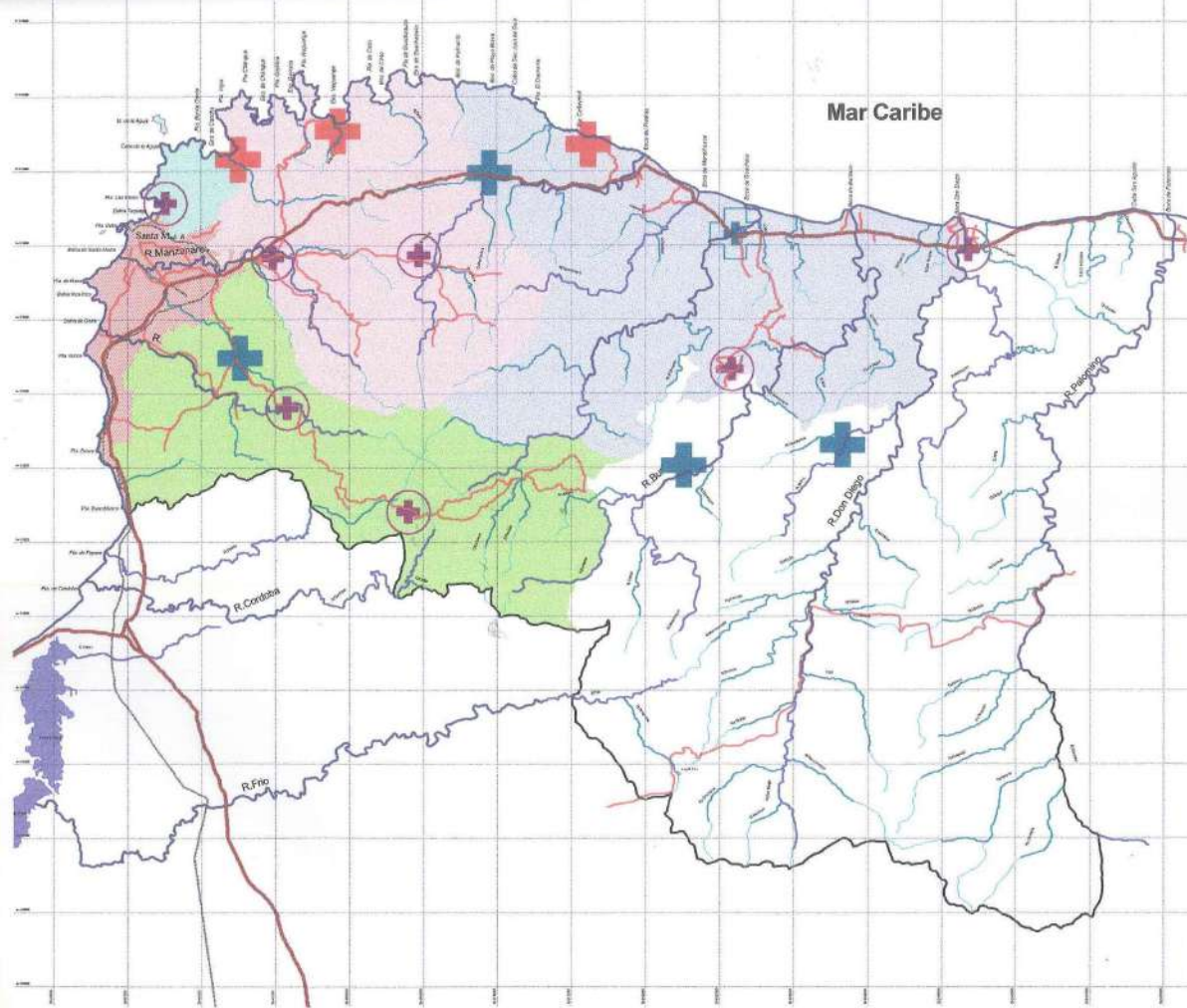

PLAN DE ORDENAMIENTO TERRITORIAL DEL DISTRITO TURÍSTICO, CULTURAL E HISTÓRICO DE SANTA MARTA

PLAN DE ORDENAMIENTO TERRITORIAL 2.000 - 2.009

SUBSISTEMA DE EQUIPAMIENTO DE SALUD

Escala 1:100000

- Legenda
- Hospital Local
  - Centro de Salud
  - Puesto de Salud
  - Centro de Atención de Playa

Diseñó: José Guano Moreno

Convenciones

- Agües:
- Línea Costera
  - Río Menor
  - Río Principal
  - Quebrada o Arroyo
- Curvas de Nivel:
- Curva Principal
  - Curva Suplementaria
- Localidades:
- Perimetro Urbano
  - Caserío
  - Cabeecera Corregimental
  - Sitio
  - Viviendas Antedías
- Vías:
- Carretera Troncal
  - Carretera Desplazada
  - Camino de Hacienda
  - Carretera Perimetral
  - Carretable

**Cartografía Base:**  
 Cortes Topográficos Escala 1:800000, ICAAC, 1959 - 1960.  
 Cortes Topográficos Escala 1:800000, ICAAC, 1965 - 1970.  
 Cortes Topográficos Escala 1:250000, ICAAC, 1957 - 1978.  
 Base Geográfica digital, Fundación Pro-Sierra Nevada de Santa Marta, 1999.

**Cartografía Temática:**  
 Zonificación Biogeográfica, Evaluación Ecológica del Área Sierra Nevada de Santa Marta, Fundación Pro-Sierra Nevada - Ministerio del Medio Ambiente - The Nature Conservancy, 1996.





**PLAN DE ORDENAMIENTO TERRITORIAL DEL DISTRITO TURÍSTICO, CULTURAL E HISTÓRICO DE SANTA MARTA**

**PLAN DE ORDENAMIENTO TERRITORIAL 2.000 - 2.009**

**USOS DE SUELOS SUBZONA COSTERA TERRESTRE**



- Legend**
- |                           |                              |
|---------------------------|------------------------------|
| Parque "Dionisio"         | Parque "Dionisia"            |
| Turismo Social            | Área Intangible              |
| Área Primitiva            | Ecoturismo Residencial       |
| Evolutivo                 | Infraestructura Turística    |
| Agricultura Intensiva     | Área Agrícola                |
| A Recreación Paisajística | A Protección Costera         |
| Bosque Húmedo             | Centro Asociado al Turismo   |
| Madruga Vieja             | Turismo Científico Terrestre |
| Turismo Contemporáneo     | Sol y Playa                  |

**Convenciones**

- Agua:**
- Línea Costera
  - Río Menor
  - Río Principal
  - Quebrada o Arroyo
- Curvas de Nivel:**
- Curva Principal
  - Curva Suplementaria
- Localidades:**
- Parque Urbano
  - Caserío
  - Cabezera Comunal
  - SBO
  - Vivienda Altillo
- Vías:**
- Carretera Troncal
  - Carretera Desplazada
  - Caminos de Menor
  - Carretera Principal
  - Carretera

**Cartografía Base:**  
 Carta Topográfica Escala 1:50,000, IGAC, 1997 - 1998.  
 Carta Topográfica Escala 1:50,000, IGAC, 1995 - 1996.  
 Carta Topográfica Escala 1:25,000, IGAC, 1977 - 1978.  
 Datos Geográficos Digitales, Fundación Pro-Sistema Nacional de Santa Marta, 1990.

**Cartografía Temática:**  
 Conferencia de Trabajo "El Desarrollo del Distrito Turístico, Cultural e Histórico de Santa Marta, Fase de Pro-Diagnóstico", Alkermis de Madrid Arquitectos - The Nature Conservancy, 1996.

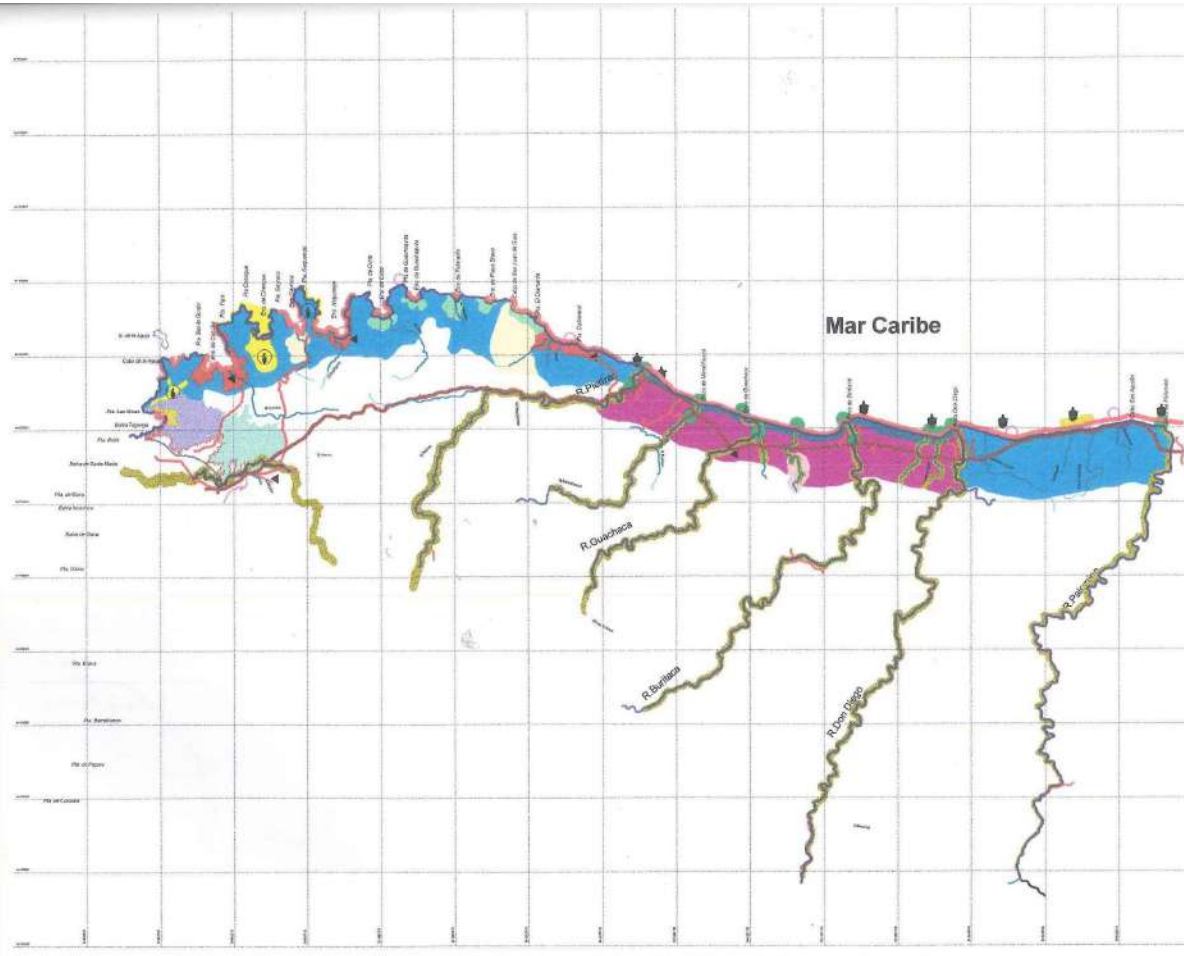



PLAN DE ORDENAMIENTO TERRITORIAL DEL  
DISTRITO TURÍSTICO, CULTURAL E HISTÓRICO  
DE SANTA MARTA

PLAN DE ORDENAMIENTO  
TERRITORIAL 2.000 - 2.009

4:30

ZONIFICACION AMBIENTAL



LEYENDA

- |                          |                             |
|--------------------------|-----------------------------|
| Ladrillo y Mbar, Arcedez | Reserva Histórica Río Mayor |
| Área Conservación        | A. de Mzarp Agroecológico   |
| Área Intergélica         | Salsa Product. Prefect.     |
| A. de Ecodiscurso        | Suelos Subterráneos         |
| A. Agroproductiva        | Nichos de Atracción         |
| Madre Vieja              | A. de Deseo de Trabajo      |

CONVENCIONES

- Agua:**
- |               |                   |
|---------------|-------------------|
| Línea Costera | Río Principal     |
| Río Menor     | Quebrada o Arroyo |
- Curvas de Nivel:**
- |                 |                     |
|-----------------|---------------------|
| Curva Principal | Curva Suplementaria |
|-----------------|---------------------|
- Localidades:**
- |                    |                      |
|--------------------|----------------------|
| Perímetros Urbanos | Caseríos Conregional |
| Caserío            | Sitio                |
|                    | Viviendas Aisladas   |
- Vías:**
- |                        |                       |
|------------------------|-----------------------|
| Carretera Troncal      | Carretera Pavimentada |
| Carretera Desapropiada | Carretable            |
| Camino de Huandao      |                       |

**Cartografía Base:**  
 Datos Topográficos: Escala 1:800,000, IGN, 1999 - 1992.  
 Datos Topográficos: Escala 1:800,000, IGN, 1988 - 1990.  
 Datos Topográficos: Escala 1:250,000, IGN, 1987 - 1978.  
 Base Geográfica Digital: Fundación Pro-Sierra Nevada de Santa Marta, 1999.

**Cartografía Temática:**  
 Zonificación Ambiental: Colección Ecológica y Medio Ambiente de Santa Marta, Fundación Pro-Sierra Nevada - Administración del Medio Ambiente - The Nature Conservancy, 1996.

